

Territorio e insediamenti

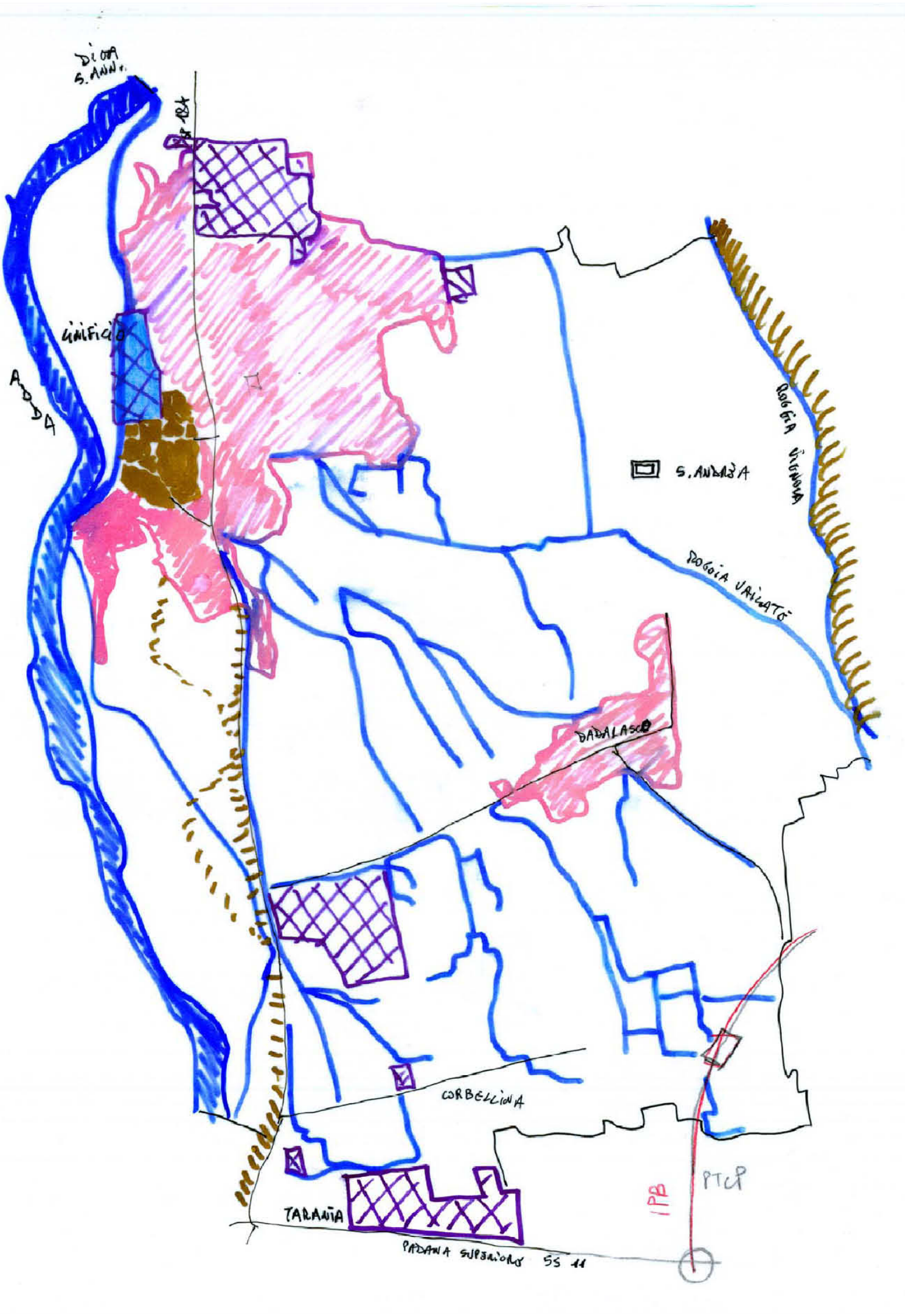

Elementi, trame, tessuti

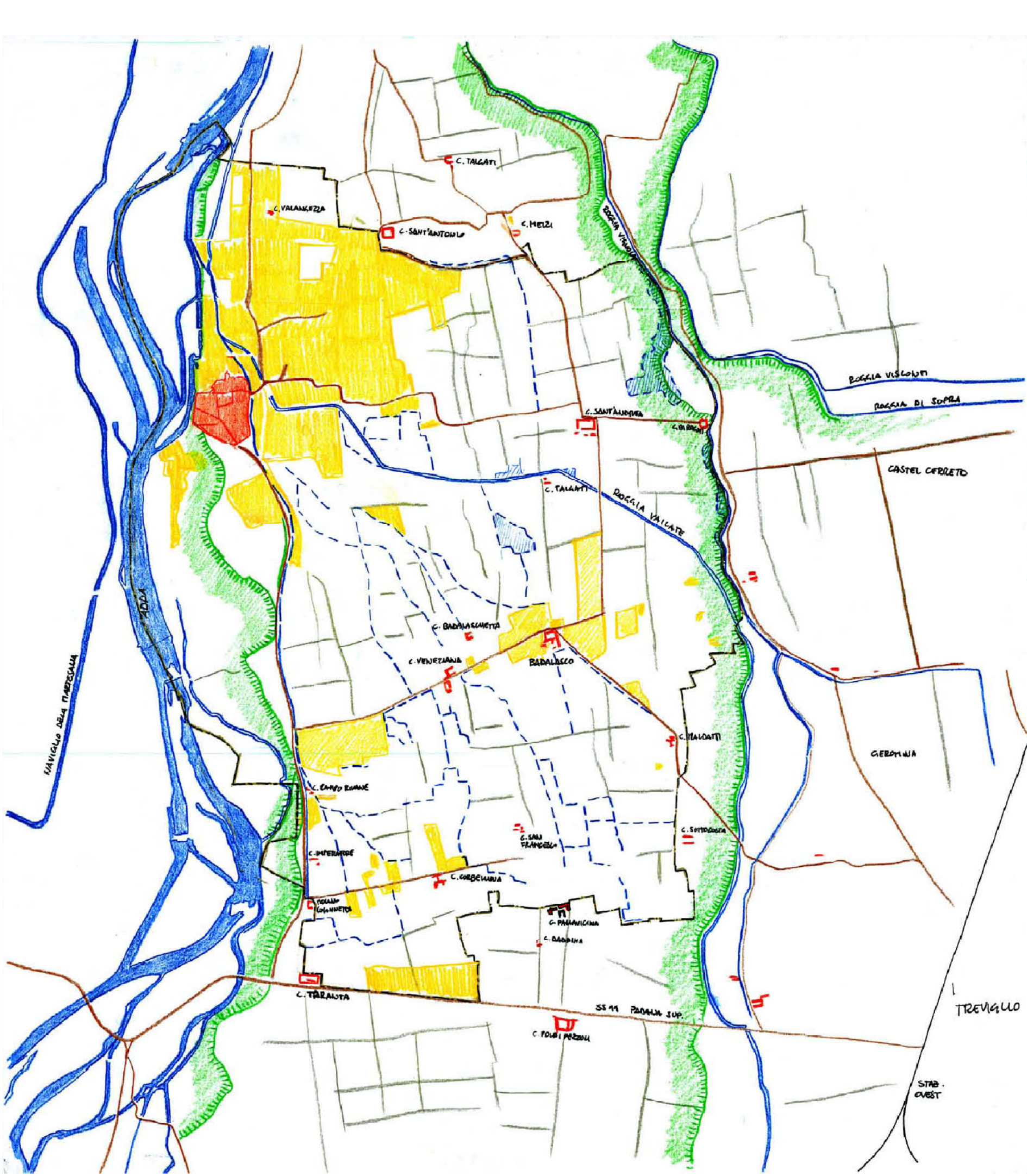

Il linificio ed il rapporto con la città

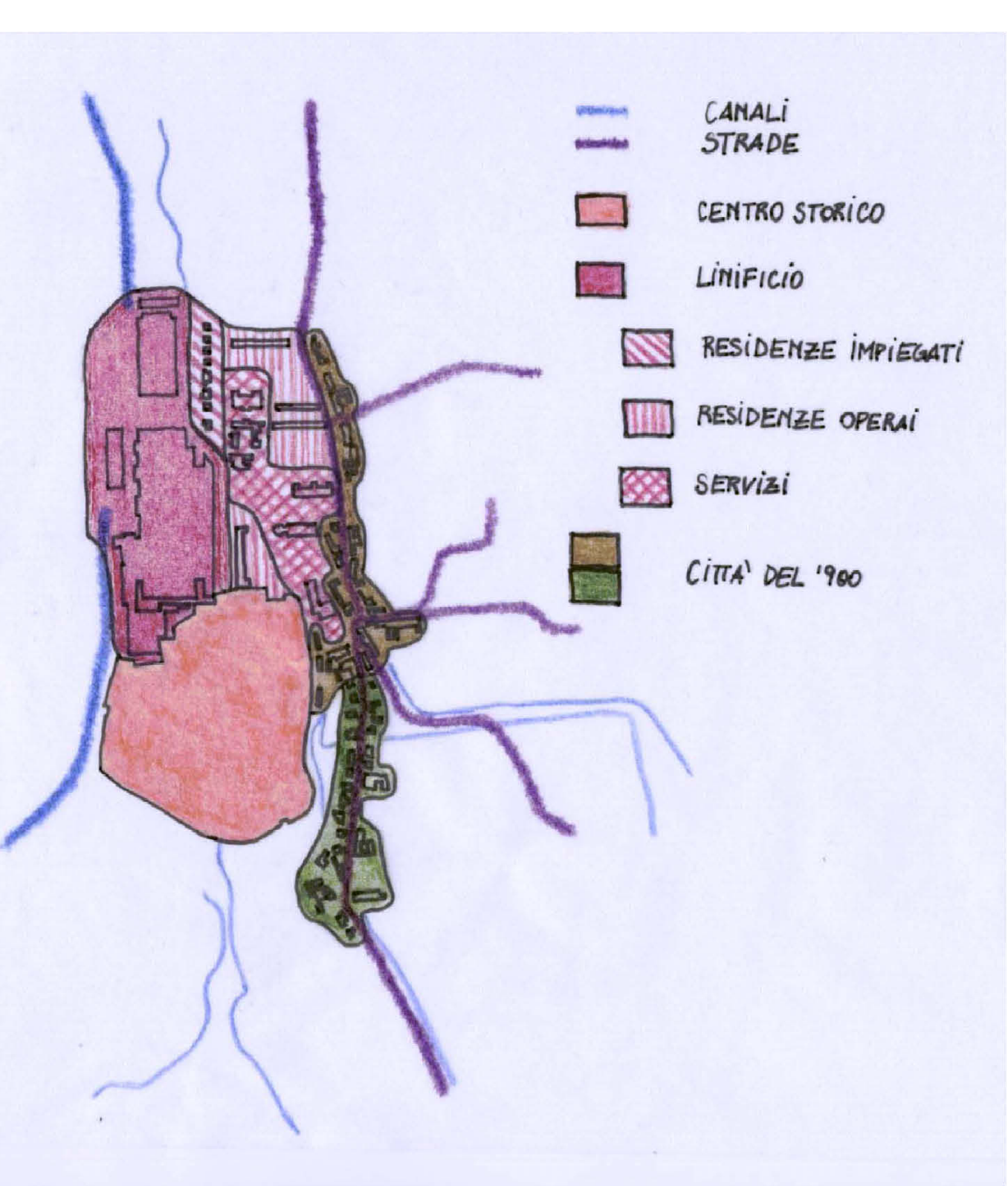

Il territorio comunale verso la fine della prima metà del 1800

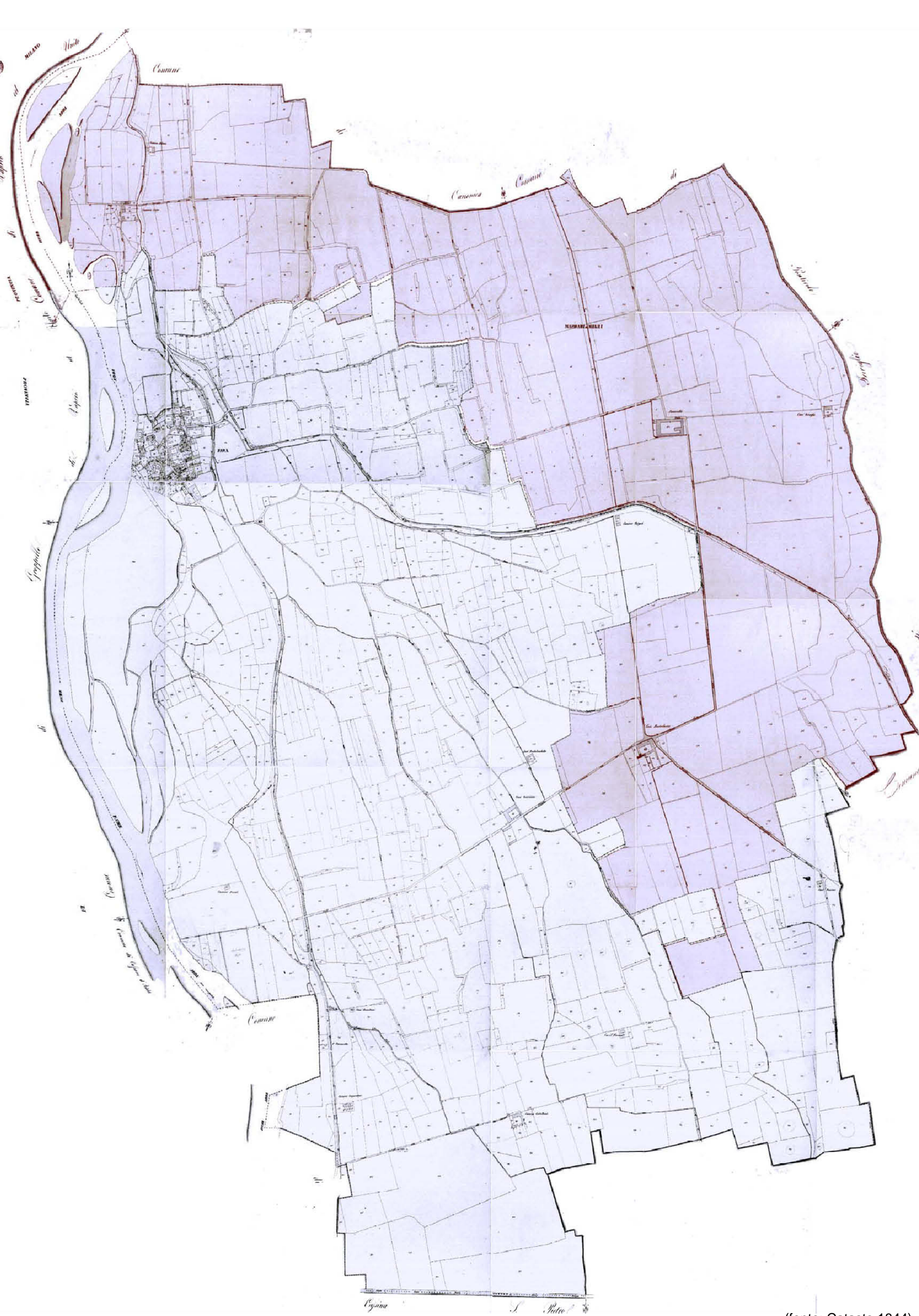

(fonte: Catasto 1844)

Il territorio nel 2000 in rapporto al costruito del 1800

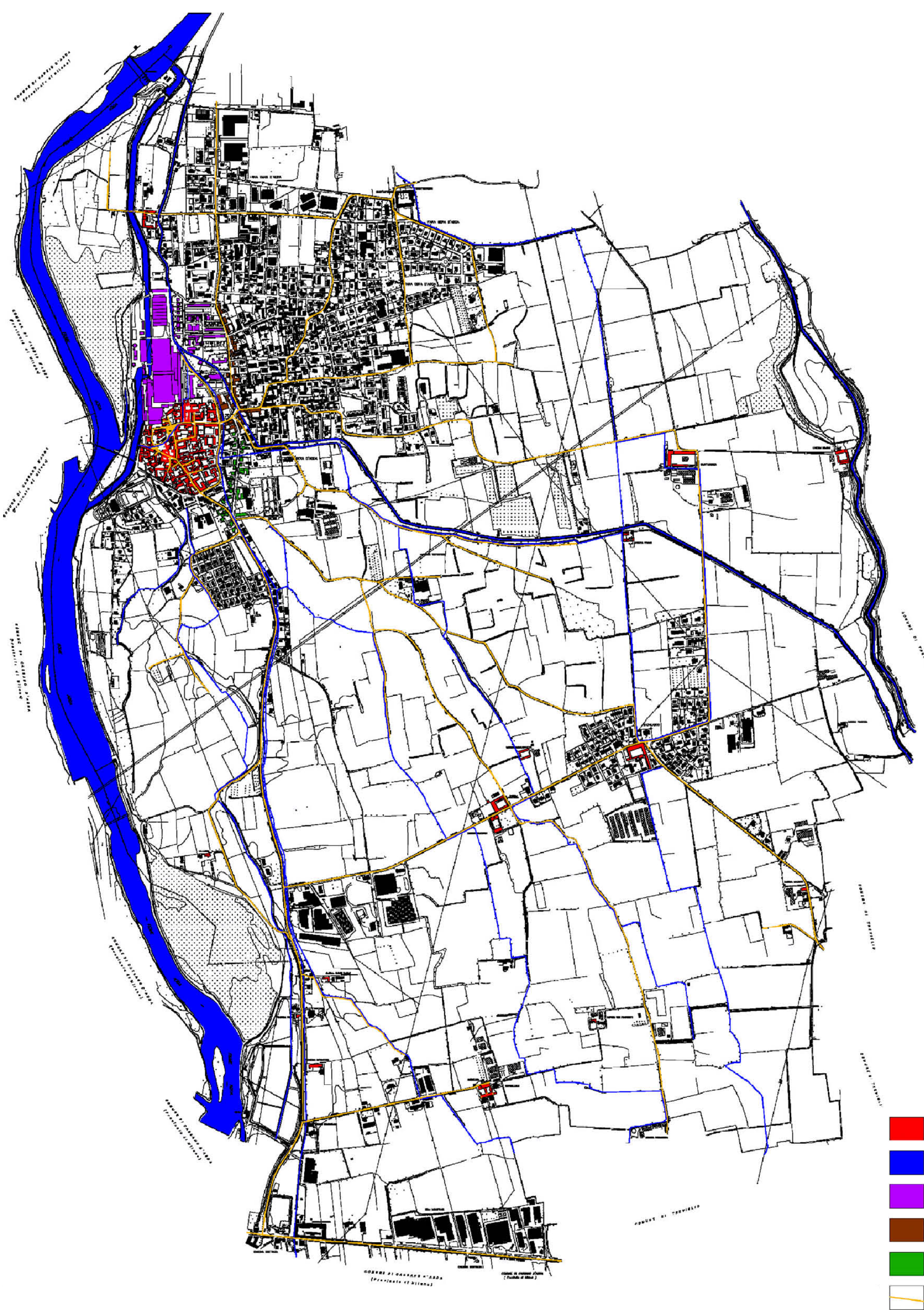

COMUNE DI FARA GERA D'ADDA

PIANO DI GOVERNO DEL TERRITORIO

DOCUMENTO DI PIANO

TAV. DP-1b2

CARTA DEL PAESAGGIO

Processo di evoluzione dei paesaggi di Fara Gera d'Adda

Rapporto tra natura, storia e cultura (dal 1800 al 2000)

MAGGIO 2012

Il territorio comunale

Adozione	Consiglio Comunale delibera	n°	del
Approvazione	Consiglio Comunale delibera	n°	del
Pubblicazione	B.U.R.L.	n°	del

STUDIO DI ARCHITETTURA MARIO CORTINOVIS - MARCO LAMERI
con ARCHITETTO DARIO FRIGOLI
24022 Alzano Lombardo via Gerolamo Acerbis 14 tel 0354123166 fax 0354720463 e-mail info@cortinovis-lameri.com

COPRAT Soc. Coop. - via Corridoni 56, Mantova
dr. urbanista DANIELE RALLO - via Camuffo 57 Venezia Mestre
VENETO PROGETTI Soc. Coop. - via Treviso 18, San Vendemiano