

# DOCUMENTO DI PIANO

## TAV. DP - 1d CARTA DEL PAESAGGIO

Rete ecologica comunale e  
Carta delle sensibilità paesaggistiche  
MAGGIO 2012

SCALA 1/10.000

Adozione	Consiglio Comunale Delibera	n.	del
Approvazione	Consiglio Comunale Delibera	n.	del
Pubblicazione	B.U.R.L.	n.	del

STUDIO DI ARCHITETTURA MARIO CORTINOVIS - MARCO LAMERI  
con ARCHITETTO DARIO FRIGOLI  
24022 Alzano Lombardo via Gerolamo Acerbis 14 tel 0354123166 fax 0354720463 e-mail info@cortinovis-lameri.com

COPRAT Soc. Coop. - via Corridoni 56, Mantova

dr. urbanista DANIELE RALLO - via Camuffo 57 Venezia Mestre

VENETO PROGETTI Soc. Coop. - via Treviso 18, San Vendemiano

## 1 BENI CULTURALI DEL PAESAGGIO STRUMENTI SOVRAORDINATI

### BENI CULTURALI DEL PAESAGGIO D. LGS. 42/2004

- EDIFICI INTERESSATI DA DECRETAZIONE SPECIFICA
- FIUME ADDA E RELATIVA SPONDA (art. 142, lettera c)
- PARCO ADDA NORD (art. 142, lettera f)  
L.R. 80 del 16-09-1983 relativa del P.T.C.
- BOSCHI E FORESTE (art. 142, lettera g)

### P.L.I.S. DELLA GERA D'ADDA

- 

### BENI CULTURALI DEL PAESAGGIO DA REPERTORIO P.T.C.P.

- CENTRI E NUCLEI STORICI
- SITO PRODUTTIVO DEL LINFICO CANAPIFICIO NAZIONALE
- VILLAGGIO OPERAIO DEL LINFICO CANAPIFICIO NAZIONALE
- EDIFICI O ELEMENTI DI INTERESSE STORICO, ARCHITETTONICO E CULTURALE
- A1 AREA ARCHEOLOGICA  
(Carta Archeologica di Lombardia, sito 225-1: BASILICA AUTARENA)
- A2 AREA ARCHEOLOGICA  
(Carta Archeologica di Lombardia, sito 225-2: ASCIA PREISTORICA IN BRONZO, località ignota)

N.B.: VINCOLI RELATIVI A TEMI DI CARATTERE IDROGEOLOGICO (LIMITI DI ESONDAZIONE DEL F.A.I., RETICOLO IDROGRAFICO MINORE, ECC.) SONO RIPORTATI NELLE TAVOLE REDATTE PER LO STUDIO GEOLOGICO

## 2 SENSIBILITA' PAESAGGISTICHE

- 5. SENSIBILITA' MOLTO ALTA
- 4. SENSIBILITA' ALTA
- 3. SENSIBILITA' MEDIA
- 2. SENSIBILITA' BASSA
- 1. SENSIBILITA' MOLTO BASSA

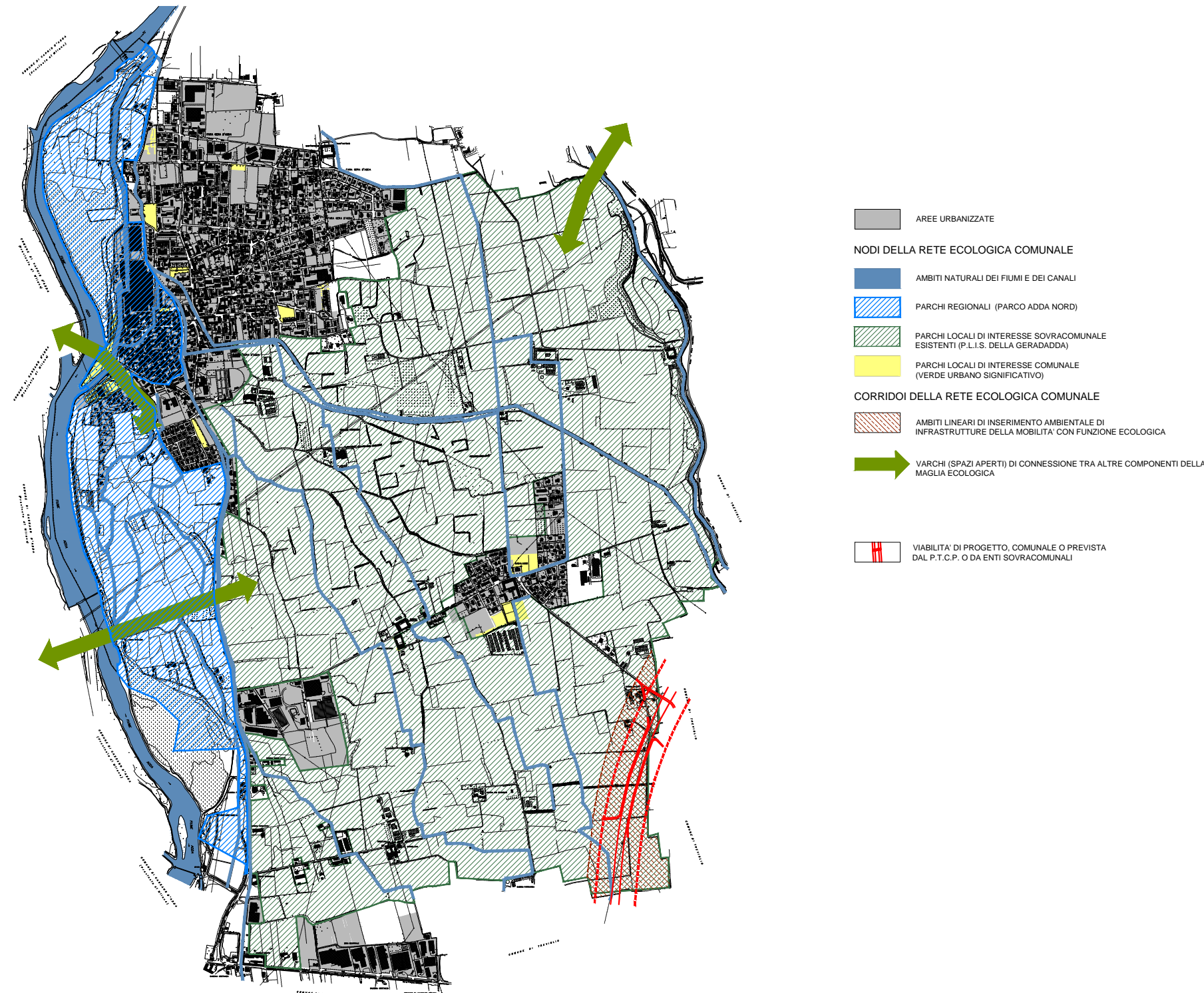

CARTA RETE ECOLOGICA COMUNALE  
SCALA 1:25.000

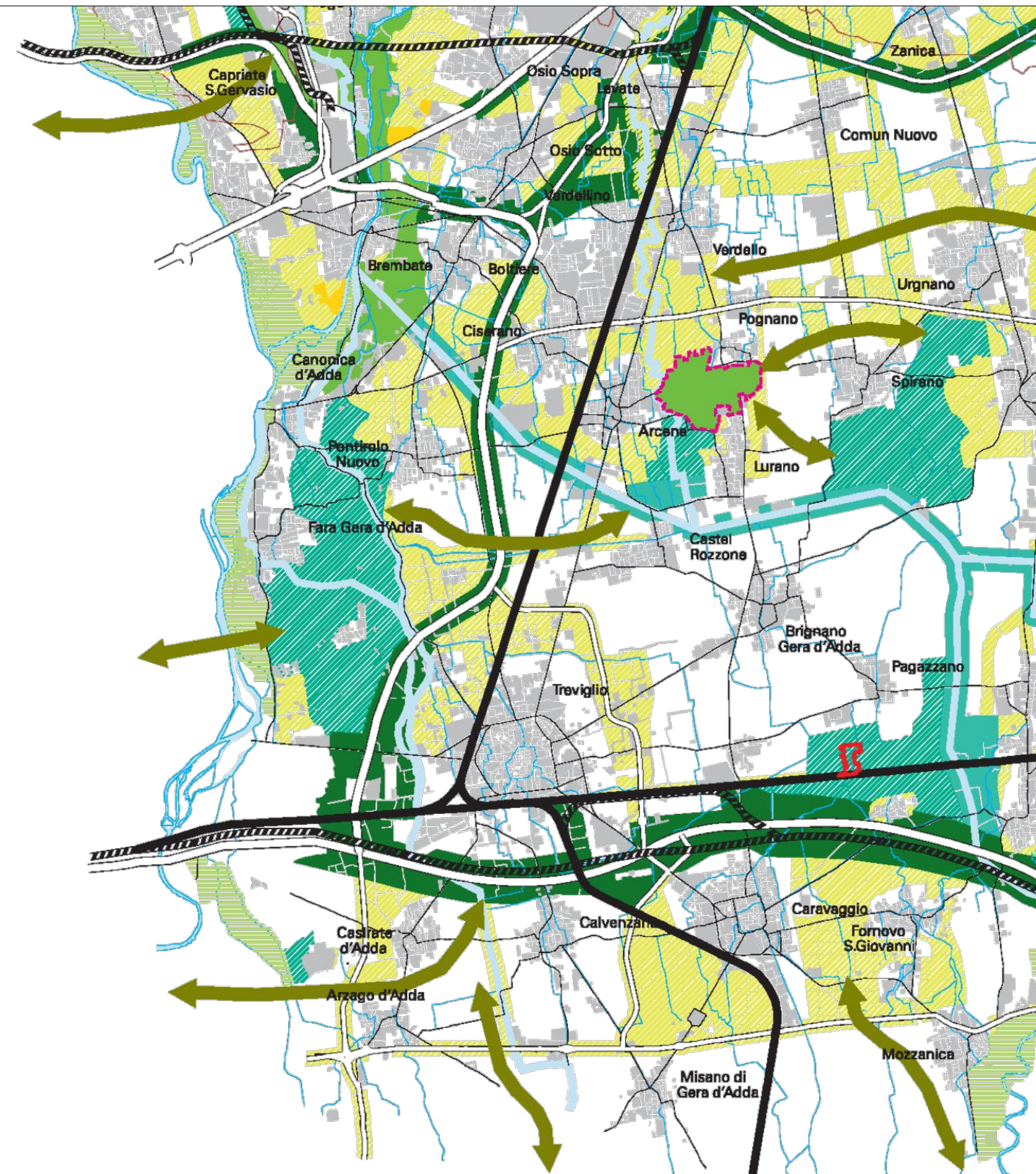

ESTRATTO P.T.C.P.: RETE ECOLOGICA PROVINCIALE A VALENZA  
PAESISTICO AMBIENTALE - SCALA 1:75.000